Grundstudium

BIB, WIB

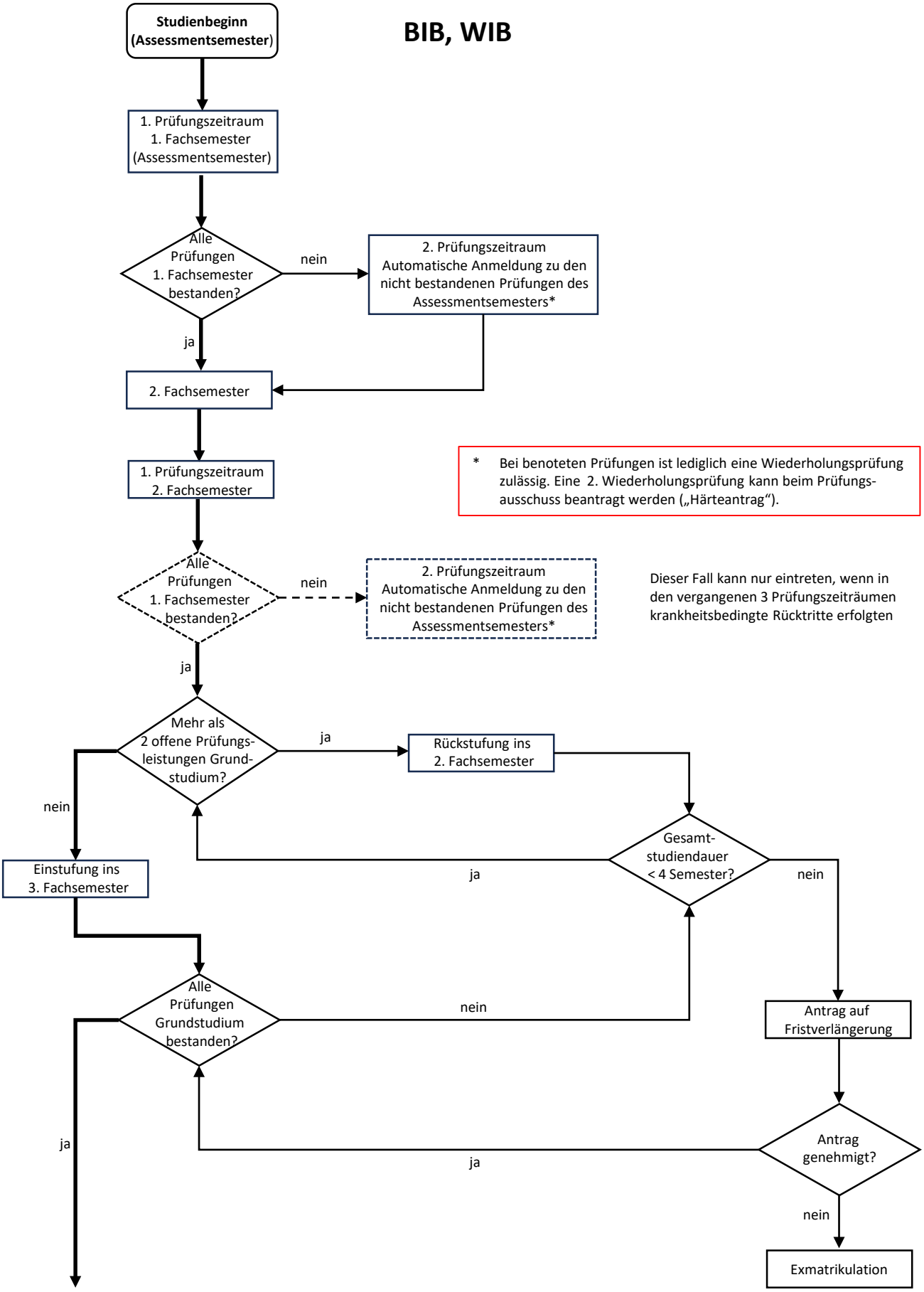

* Bei benoteten Prüfungen ist lediglich eine Wiederholungsprüfung zulässig. Eine 2. Wiederholungsprüfung kann beim Prüfungsausschuss beantragt werden („Härteantrag“).

Dieser Fall kann nur eintreten, wenn in den vergangenen 3 Prüfungszeiträumen krankheitsbedingte Rücktritte erfolgten

Grundstudium

URB

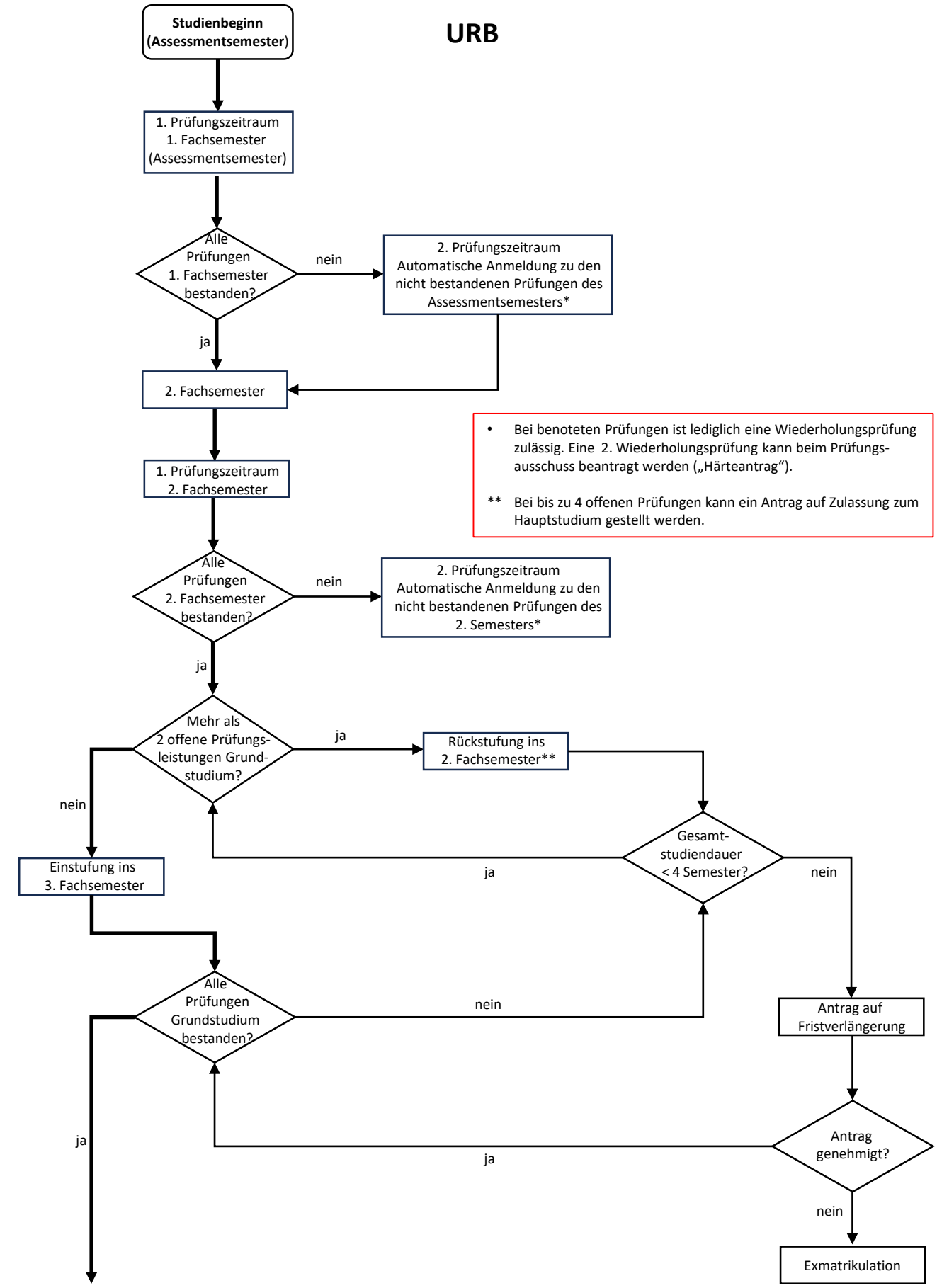

- Bei benoteten Prüfungen ist lediglich eine Wiederholungsprüfung zulässig. Eine 2. Wiederholungsprüfung kann beim Prüfungs-ausschuss beantragt werden („Härteantrag“).

** Bei bis zu 4 offenen Prüfungen kann ein Antrag auf Zulassung zum Hauptstudium gestellt werden.
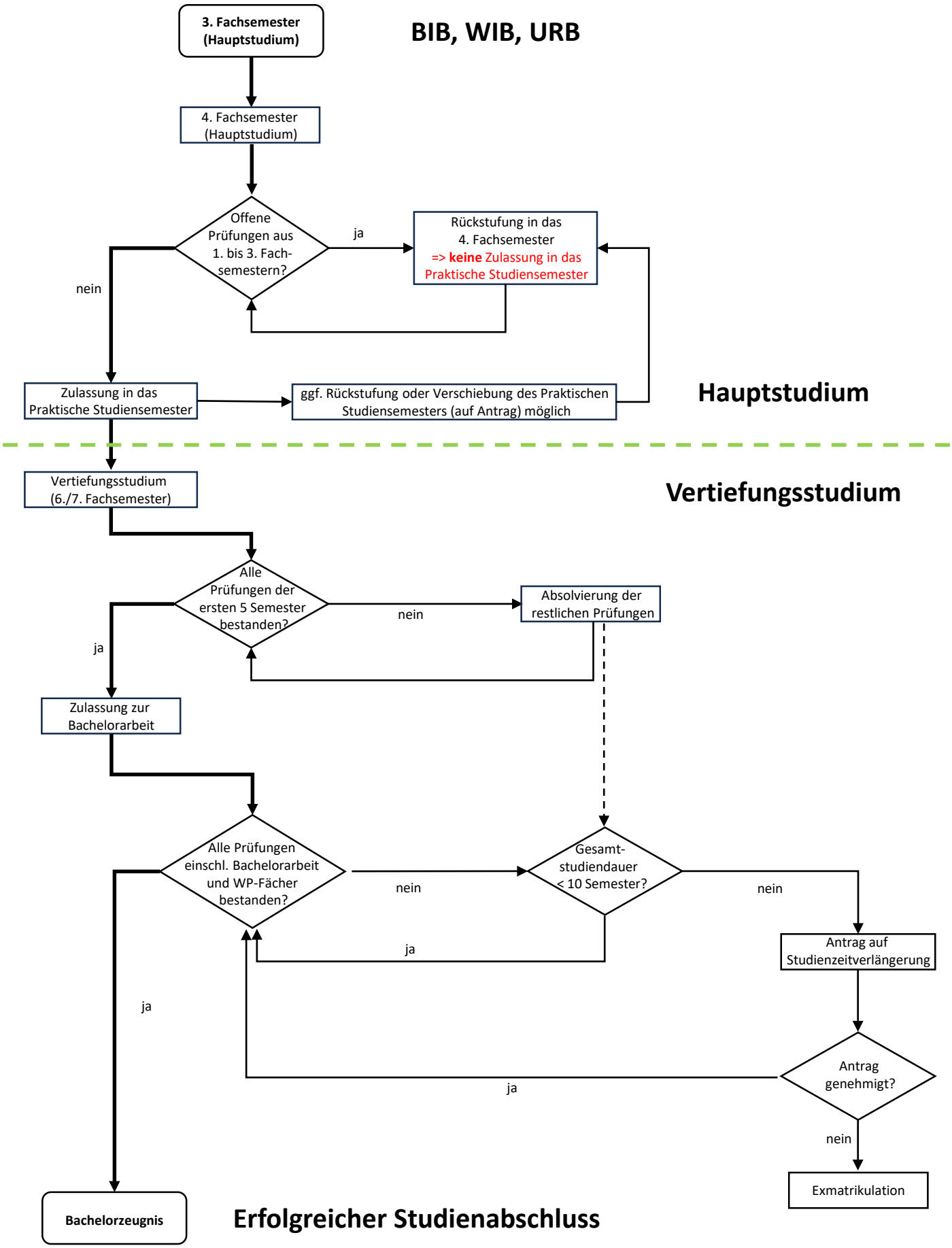
Haupt-/Vertiefungsstudium